Der Meckertroll

T/M: Beate Lambert

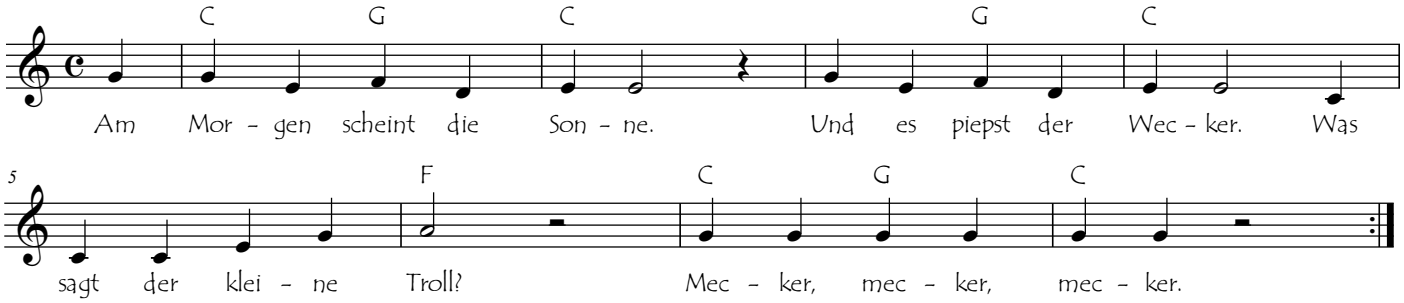

2. Zum Mittag gibt es Essen - das schmeckt wirklich lecker. Was sagt der kleine Troll? Mecker, mecker, mecker.

3. Dann lässt ihn der Bauer mal rauf auf seinen Trecker. Was sagt der kleine Troll? Mecker mecker, mecker.

4. Zum Abendessen kriegt er 'ne Brezel frisch vom Bäcker. Was sagt der kleine Troll? Mecker, mecker, mecker.

2. Melodie

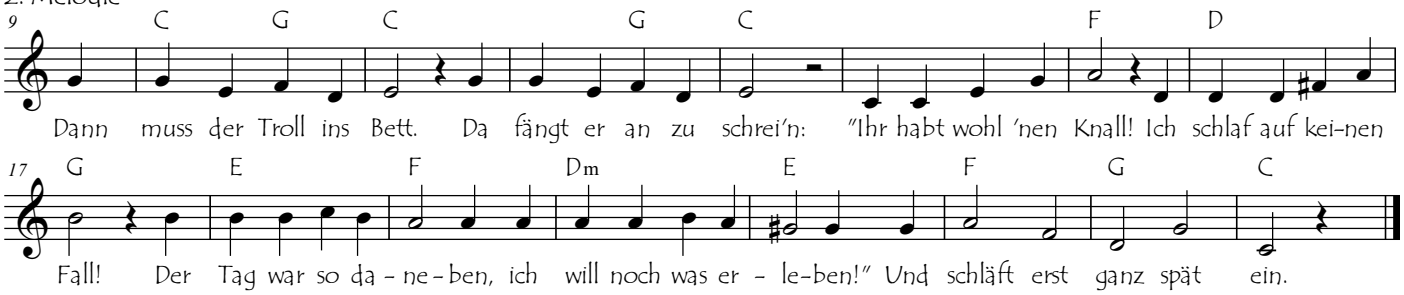

Dann kommt im Schlaf eine gute Fee und erlöst den kleinen Troll....
Der wacht am Morgen auf und ...
(singt die 1. - 4. Strophe noch einmal, nur mit "Boh, ist das toll!" statt "Mecker, mecker, mecker.")

zur 2. Melodie:
Dann muss der Troll ins Bett. Ganz glücklich fällt er rein. "Ich kann's gar nicht versteh'n, warum war's heut so schön?
Gestern war's viel schlimmer. Ich wollt', so wär's jetzt immer!" Und friedlich schläft er ein.