Wir sind ein Wunder

T/M: Marco Thiemann

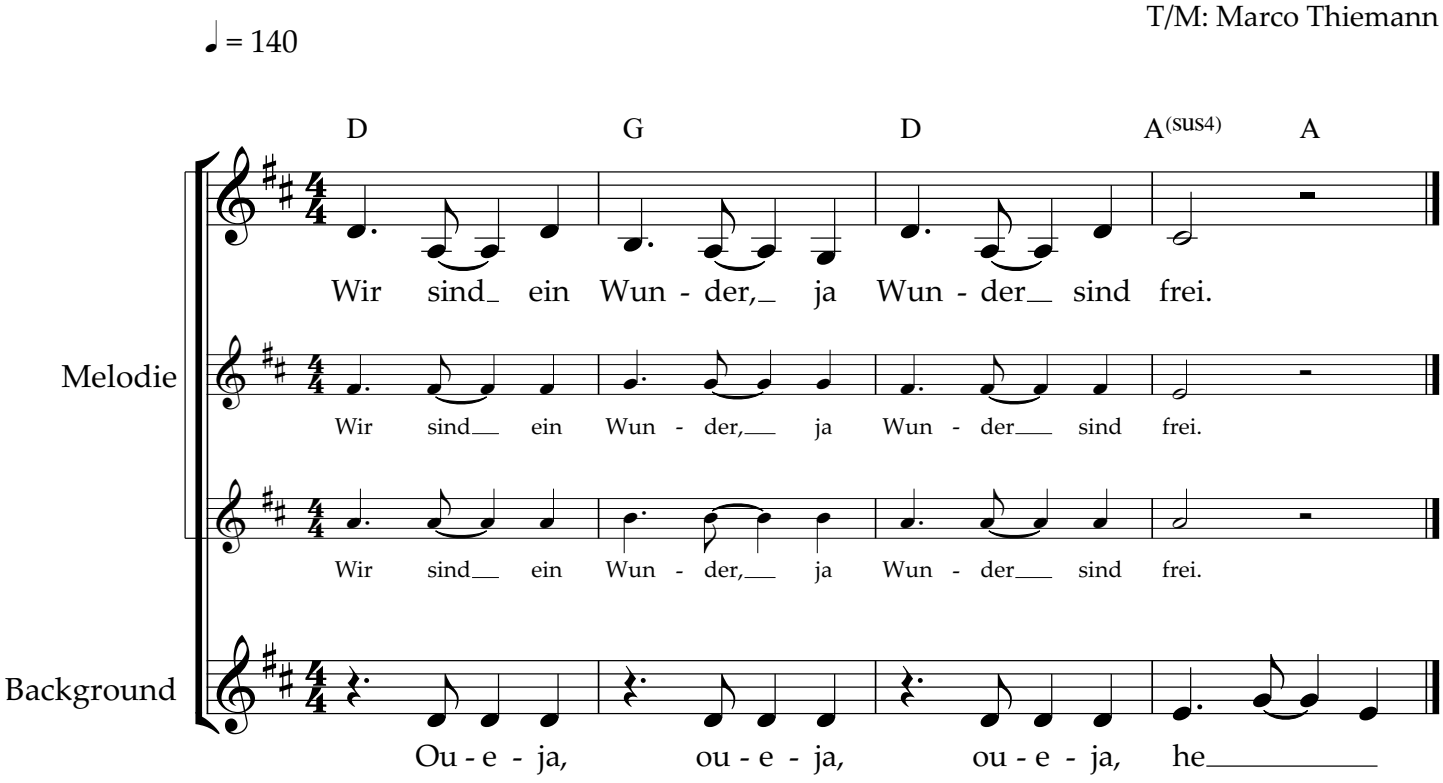

Es handelt sich hier um einen Circle-Song, der zur freien Stimm-Improvisation einlädt. Die Unterstimmen sind daher nur als kleine Starthilfen zu verstehen und können Inspiration und Anleitung sein. Viel Spaß!

© Marco Thiemann
www.marcothiemann.com